

ATEN Unizon

Plataforma de Gestão AV Global

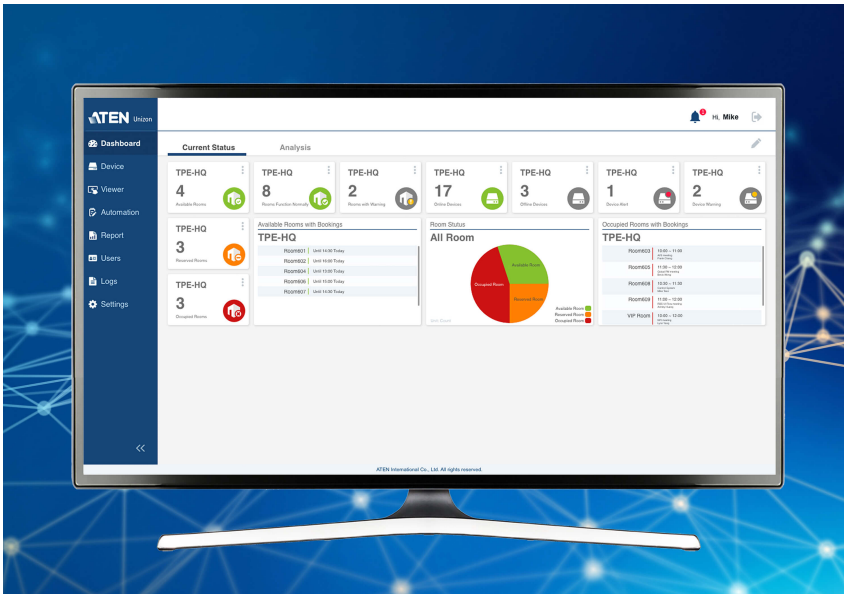

Poder para Monitorizar, Controlar e Gerir

O ATEN Unizon™ é um software baseado em servidor para profissionais de AV e TI para monitorizar, controlar e gerir centralmente a Matriz Modular ATEN e dispositivos de terceiros ligados aos Controladores do Sistema de Controlo ATEN a qualquer hora, em qualquer lugar.

[OBTENHA UM ENSAIO GRATUITO!](#)



Monitorização da Condição do Dispositivo

Monitorização e seguimento em tempo real da condição do dispositivo para resolução de problemas e manutenção.

Deteção de condição

Deteta automaticamente o estado da alimentação do dispositivo, temperatura, ventoinha e estado da ligação, ajudando a realizar manutenção para evitar potenciais falhas no dispositivo.

R302

Add Device ▼
Refresh

VM1600A
Actions
Upgrade
🗑️

| | | Device | Health | Connection | Power Supply | Power Status | Fan | Temperature |
|--------------------------|-----|-------------|--------|------------|--------------|--------------|-----|-------------|
| <input type="checkbox"/> | 1st | R409 🗑️ | ! | ● | ● | ● | ● | ● |
| <input type="checkbox"/> | 1st | QAtest-1 🗑️ | — | ● | — | — | — | — |

More

VM6404H
Actions
Upgrade
🗑️

| | | Device | Health | Connection | Temperature | Fan | IP Address |
|--------------------------|-----|------------------------|--------|------------|-------------|-----|-------------|
| <input type="checkbox"/> | 1st | 33333_Louis VM6404H 🗑️ | ! | ● | — | — | 10.3.52.109 |
| <input type="checkbox"/> | 1st | VM6404H 🗑️ | ! | ● | — | — | 10.3.52.209 |

More

The screenshot shows the ATEN Control Center interface. At the top right, there is a notification bell icon with '94' and the text 'Hi, 123456'. Below this is a 'Logs / Notifications' panel with a 'Remove All' button. The panel contains several notification items:

- Device removed**: The user admin was una... Control Center > AIEN China 2019-04-15 18:05:31
- Device removed**: The user admin was una... Control Center > AIEN China 2019-04-15 17:57:35
- Location added**: The user admin has adde... 2019-04-15 17:54:25
- Location added**: The user admin has adde... 2019-04-15 17:54:15
- Location added**: The user admin has adde...

The main interface features a search bar with 'Add Device' and 'Refresh' buttons. Below the search bar are two tables of device information. The first table has columns for Device, Health, Connection, Temperature, and Fan. The second table has columns for Device, Health, Connection, Power Supply, Power Status, and Fan. Each table includes an 'Upgrade' button and a trash icon.

Alertas e Notificações

Obtenha notificações instantâneas quando houver anomalias no dispositivo para realizar ações de resolução de problemas e reduzir o tempo de inatividade.

Registro de sistema

A utilização do dispositivo e eventos anormais são registados para que possa analisar a utilização passada e planejar a otimização futura.

| Time | Category | Severity | Event | Description |
|---------------------|-------------|-------------|--------------------------|---------------------------------|
| 2019-04-14 08:31:57 | Device trap | Information | Device name synchronized | The name for de fully. |
| 2019-04-14 08:31:57 | Device trap | Information | Device name synchronized | The name for de fully. |
| 2019-04-14 08:31:57 | Device trap | Information | Device name synchronized | The name for de fully. |
| 2019-04-14 00:00:00 | System Task | Warning | Unable to start schedule | The server was t |
| 2019-04-14 00:00:00 | System Task | Warning | Unable to start schedule | The server was t |
| 2019-04-14 00:00:00 | System Task | Warning | Unable to start schedule | The server was t |
| 2019-04-13 08:32:10 | Device trap | Information | Device name synchronized | The name for de d successfully. |
| 2019-04-13 08:32:10 | Device trap | Information | Device name synchronized | The name for de d successfully. |
| 2019-04-13 08:32:08 | Device trap | Information | Device name synchronized | The name for de fully. |
| 2019-04-13 08:32:08 | Device trap | Information | Device name synchronized | The name for de fully. |



Controlo e Agendamento Globais

Realize e agende tarefas de rotina e atualizações de firmware em múltiplos dispositivos em simultâneo.

Controlo de Grupo de Dispositivos

Execute ações de imediato em múltiplos dispositivos em simultâneo, como comutação de portas, perfis, resoluções e desligar vídeo.



Agendamento de eventos

Agende tarefas de rotina para execução por dispositivos, como configurar diferentes conteúdos vídeo para serem exibidos a horas específicas do dia ou da semana.

Schedule +

- Event 1
- Event 2
- Event 3
- Event 4 ...

weekly At 00:00 Sunday,00:... from

Select Device ⓘ

VM6404H v

| Location d | Room d | Device |
|---|---|--------|
| Cc ATEN ▶ | R302 | VM6404 |
| Control ▶ | ATEN China | VM6404 |
| Control ▶ | ATEN China | VM6404 |

VM6404H

Actions

↑ Upgrade

🗑️

| | | Device d |
|--------------------------|-----|---|
| <input type="checkbox"/> | 1st | VM6404H ✖️ 🗣️ |
| <input type="checkbox"/> | 1st | VM6404Herewr ✖️ 🗣️ |

More

Atualização de firmware

Atualize remotamente o firmware de múltiplos dispositivos em simultâneo diretamente através da plataforma, poupando tempo e maximizando a produtividade.

Gestão de Acesso e Localização

Configure os níveis de acesso e administre dispositivos por divisão, piso, edifício, ou mesmo cidade

Árvore de Localização de Dispositivo

Navegue facilmente pela localização de dispositivos na árvore de localização com 5 níveis, aprofundando por sala, piso, edifício ou mesmo cidade

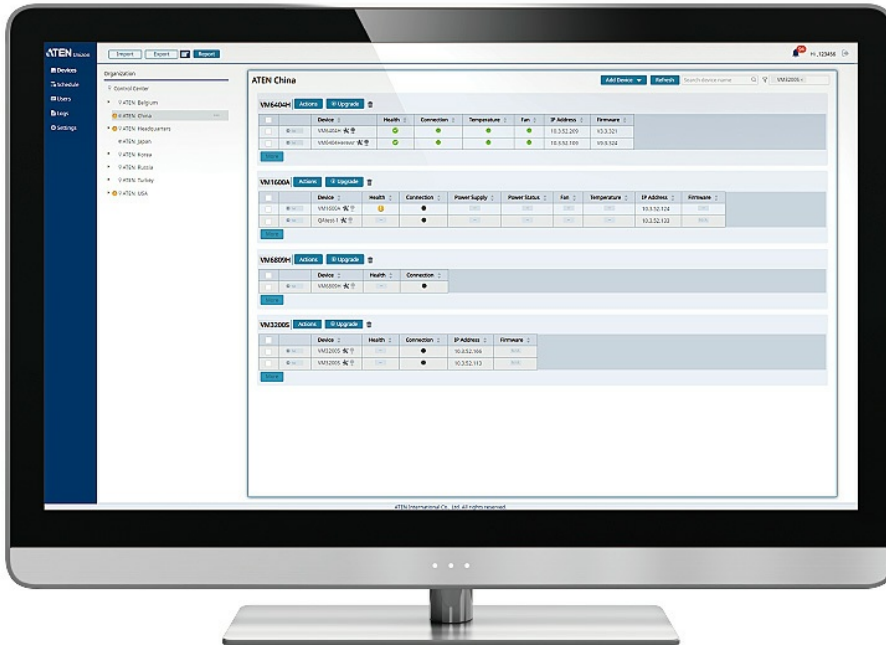

Vista de piso

Veja dispositivos em diferentes edifícios / pisos agrupados por dispositivo.



Import Export Report

Organization

- Control Center
- ATEN Belgium
- ATEN China
- ATEN Headqua...
- ATEN Japan
- ATEN Korea

R302 Add Device

VM1600A Actions Upgrade

| | | Device | Health | Connection | Power |
|--------------------------|-----|----------|--------|------------|-------|
| <input type="checkbox"/> | | R409 | | | |
| <input type="checkbox"/> | 1st | QAtest-1 | — | | |

More

Vista de divisão

Veja informações para dispositivos individuais localizados numa só divisão.

Papéis de Utilizador e Níveis de Acesso

Defina Papéis de Utilizador e os respetivos níveis de acesso de permissão divisão a divisão, para que as informações possam ser apenas acedidas pelas pessoas certas.

ATEN

Unizon

H, 123456

Users

- Administrator
- Mike
- Gary
- Leo
- mike

Basic

Username

Valid characters include uppercase and lowercase letters, numbers, and special symbols (~!@,.-_#).

Password

Valid characters include uppercase and lowercase letters, numbers, space, and special symbols (~!@,.-_#).

Confirm Password

Valid characters include uppercase and lowercase letters, numbers, space, and special symbols (~!@,.-_#).

User Type

Administrator Standard User

Discard

Apply

ATEN International Co., Ltd. All rights reserved.

Caraterísticas

ATEN Unizon™ é um software baseado em servidor para monitorização remota centralizada, controlo e gestão de Switches de Matriz Vídeo ATEN baseados em Ethernet, Sistema de Reserva de Salas ATEN e dispositivos de terceiros (tais como projetores, luzes e dispositivos AV) ligados a Controladores de Sistema de Controlo ATEN.

Ao fornecer acesso em tempo real ao estado dos dispositivos, a plataforma simplifica a gestão diária de AV/TI, a resolução de problemas, a análise e a automatização, tornando-a a solução perfeita para gerir implementações de dispositivos em massa.

O ATEN Unizon também gere perfis de utilizador. Com o [VK401](#) ligado ao [VK430](#) / [VK330](#), a ATEN Unizon concede direitos de acesso ao pessoal autorizado aquando do check-in no painel RBS. Além disso, ao integrar-se com o sistema de controlo VK, facilita as soluções de automatização de salas de conferência.

- Monitorização, controlo e gestão centralizados de dispositivos
 - Switches de matriz vídeo ATEN, sistema de reserva de salas, soluções de sistema de controlo, incluindo os dispositivos de terceiros geridos
 - Detecção do estado dos dispositivos, como a hora da lâmpada de um projetor e o estado da ligação para resolução de problemas e manutenção remotas
 - Controlo de dispositivos em lote e actualizações de firmware
- Interface de utilizador intuitiva para aplicações Pro AV de grande escala, fácil monitorização e gestão de salas em vários locais
 - Árvore de implementação de 5 níveis
 - Suporta a visualização da sala e do piso
 - Direitos de acesso de utilizadores configuráveis
- Cenários predefinidos para automatização e agendamento de tarefas
 - Fornece cenários de reunião para escolher e desencadear acções a partir dos controladores
 - Ligar/desligar automaticamente as luzes, o ar condicionado e os dispositivos da sala de reuniões com base em acções predefinidas
- Painel de controlo para o estado atual e análises
 - Informação sobre o estado atual para resolução de problemas em tempo real
 - Análise de registos de utilização anteriores para otimização futura
 - Regras predefinidas para gerar relatórios regulares para otimizar a manutenção dos dispositivos
- Os perfis de utilizador são geridos no Diretório, incluindo o nome de utilizador, o e-mail, o código PIN e os números de cartão, etc.
- Regista a utilização do dispositivo, notificações e e-mails para eventos anormais para análise de usabilidade e otimização futura
- Suporta os principais navegadores Web
- A licença de diferentes quantidades de dispositivos controlados pode ser adquirida com base nas necessidades dos utilizadores

Especificações

| | |
|-----------------------------|--|
| Processador | 3,2 GHz |
| SO suportado | Windows 8 (32/64 bit) e superior |
| Capacidade de armazenamento | 10 GB disponíveis no disco rígido |
| Memória do sistema | 8 GB |
| Navegador Web | Internet Explorer v11 e superior Mozilla Firefox v54.0 e superior Google Chrome v56.0 e superior |

Diagrama

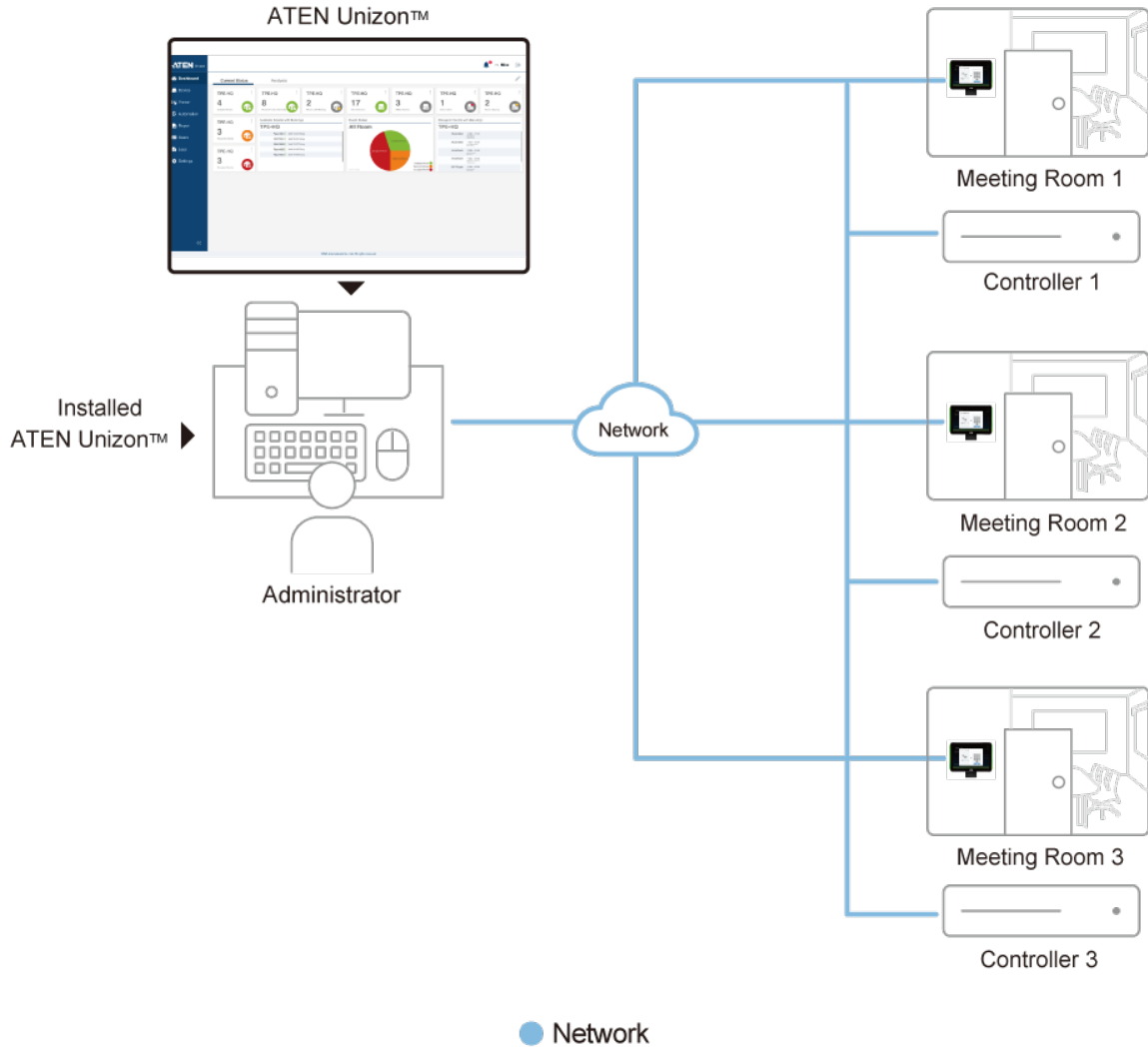

ATEN International Co., Ltd.

3F., No.125, Sec. 2, Datong Rd., Sijhih District., New Taipei City 221, Taiwan
 Phone: 886-2-8692-6789 Fax: 886-2-8692-6767
 www.aten.com E-mail: marketing@aten.com



© Copyright 2015 ATEN® International Co., Ltd.
 ATEN and the ATEN logo are trademarks of ATEN International Co., Ltd.
 All rights reserved. All other trademarks are the property of their respective owners.